

KAPKE

November - December

VOORWOORD

Liefste Roodkapkes,

Na een onvergetelijk kamp en een deugddoende zomervakantie staan we helemaal klaar om samen een nieuw KSA-jaar te beginnen!
En dat betekent... de leukste spelletjes spelen, zotste avonturen beleven, nieuwe vriendinnen leren kennen en nog zoveel meer. Dit jaar belooft er eentje te worden dat jullie niet snel zullen vergeten. Zijn jullie er klaar voor om opnieuw een jaar vol plezier en uitdaging in te duiken?
Wij kijken er alvast enorm naar uit!
In dit kapke vinden jullie telkens per groep de planning met alle activiteiten voor jouw dochter(s). Neem het dus zeker goed door, zo weet je precies waar en wanneer je verwacht wordt.

Welke belangrijke data staan er nog op de planning?

Zaterdag 21 november is het wafelbak. We trekken met onze roodkapkes door de straten van Waasmunster om de lekkerste, verse wafels deur aan deur te verkopen! Bekijk zeker onze sociale media en de brief die jullie mee naar huis krijgen.





Hij komt, hij komt, die lieve goede Sint!
Op zaterdag 5 december komt Sinterklaas samen met zijn pieten bij ons op bezoek!
Dat wil je toch niet missen?! Kom zeker langs en ontdek wat de Sint allemaal voor jullie in petto heeft!

Ho ho ho! Op zaterdag 19 december komt de Kerstman op bezoek!
Ben jij braaf geweest dit jaar? Dan heeft hij vast iets leuks voor jou!
Kom mee vieren - we maken er samen een magische dag vol plezier van!





Onze jaarlijkse wijnverkoop komt er weer aan!
Dit jaar organiseren we al onze 5de wijnverkoop en daar zijn we ontzettend trots op!
Met de opbrengst willen we de laatste puntjes op de i zetten Van onze prachtige lokalen!
Houd onze Facebookpagina en de WhatsApp-groep dus zeker in de gaten, want binnenkort volgt er meer informatie!
Alvast bedankt voor jullie steun!

De verbouwingen aan onze lokalen beginnen stilaan hun eindstreep te bereiken! De afgelopen maanden hebben we hard gewerkt en dankzij de vele helpende handen zijn we ondertussen al een heel eind gevorderd. Er zijn nog enkele laatste puntjes die op de i moeten worden gezet, maar we kunnen de finish nu echt beginnen te zien!
Om de kosten te drukken, proberen we ook de laatste werken zoveel mogelijk zelf te doen. Daarom kunnen we nog steeds alle helpende handen goed gebruiken!
Of je nu een handige mama, papa, tante, nonkel, vriend(in) of gewoon een enthousiaste supporter bent: iedereen is welkom om nog een steentje bij te dragen. Samen krijgen we die laatste klusjes geklaard en maken we onze lokalen helemaal klaar voor een nieuw KSA-jaar! ❤️
Heb je zin om nog mee te helpen? Laat het ons gerust weten! Samen maken we er iets moois van!

PS: ons verbouwteam is echt top, daar wil je toch bij horen?





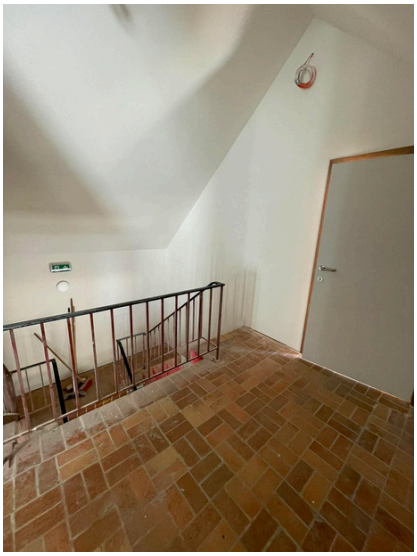



Nog enkele belangrijke afspraken:

1) We starten onze activiteiten graag stipt. De vergaderingen beginnen om 14u00 en duren tot 17u00.
Kan je niet op tijd zijn? Laat dit dan even weten aan de leiding.
Kom je jouw roodkapke wat te vroeg ophalen? Wacht dan eventjes aan de poort, zodat wij de activiteit rustig en goed kunnen afsluiten.

2) Bij elke vergadering verwachten we iedereen in UNIFORM!
Dat betekent: hemd + sjaaltje zijn verplicht. Dit is belangrijk voor de veiligheid, zodat wij de roodkapkes makkelijk kunnen herkennen.
Een trui of iets extra mag natuurlijk altijd, maar dat hoort niet bij het uniform.

3) Bij KSA spelen we graag en worden we soms lekker vuil!
Kom daarom naar de vergadering in speelkledij die tegen een stootje kan.
Storm, sneeuw of regen: de Roodkapkes spelen het liefst buiten en daar kunnen ze goed tegen! Zorg dus dat je dochter geschikte kledij meeneemt om volop buiten te kunnen spelen.

Heb jij nog vragen? Aarzel dan niet om de leiding aan te spreken op de KSA of neem contact op met de groepsleiding!

- Dorien Clinckaert - 0470 06 93 15
- Fiebe Van der Moortere - 0489 26 73 51
- Emily Olluyn - 0475/44.92.46

Of via mail: roodkapkes.waasmunster@hotmail.com

Ook kan je altijd via jullie Whatsapp groepen de leiding van jullie roodkapke gemakkelijk bereiken voor allerlei vragen.

Vergeet ook zeker onze sociale media niet te checken!
- Facebook (groep): KSA De Roodkapkes Waasmunster (ouders)
- Facebook (pagina): KSA De Roodkapkes Waasmunster
- Instagram: ksaderoodkapkeswaasmunster
- Website: https://roodkapkeswaasmuns.wixsite.com/

Voor naar de website ;)

SCAN ME

Op onze sociale media vinden jullie allerlei leuke foto's, weetjes, promo, informatie over onze evenementen,... Hou deze dus zeker in het oog!

PIRATEN VEROVEREN DE WERELD



NOVEMBER - DECEMBER



Lieve RO312'ers, er zijn alweer 2 maanden voorbij:(Maar niet getreurd, ook nu staan wij weer elke zaterdag klaar voor jullie! Het zijn 2 speciale maanden dus kijk zeker goed naar de uren!
Liefs Charlotte, Marjan, Lore & Anne-Sophie x

NOVEMBER



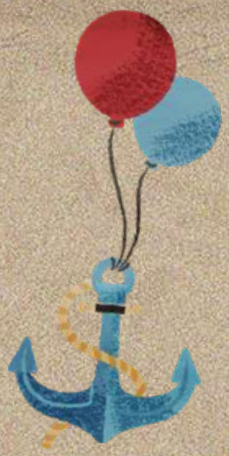

7/11: 14u - 17u

Een nieuwe maand betekent tijd voor wat vernieuwing! Kom ontdekken wat er vandaag op de planning staat!

14/11: 14u - 17u

Vandaag halen we onze creatieve handen naar boven! We gaan knutselen!

21/11: 13u - 16u

Vandaag is het zover! Onze jaarlijkse wafelbak. LET OP: dit evenement is alleen voor leden vanaf het 1e leerjaar!

28/11: 14u - 17u

Tijd om eens een paar testjes uit te voeren! Werkt jouw brein nog goed? Kan jij goed samenwerken? Kom het ontdekken!







DECEMBER

5/12: 14u - 17u

Warm jullie piratenstem maar al op want vandaag komt de enige echte sinterklaas langs!

12/12: 17.30u-19.30

Tijd voor wat ontspannig! Vanavond kijken we gezellig een film. Breng een lekkere snack mee en een warm dekentje :)

19/12: 14u - 17u

Ho Ho Ho! Kerst komt dichterbij en dat wilt zeggen.. DE KERSTMAN! Kom jij hem met ons verwelkomen?

26/12: GEEN VERGADERING

Vandaag helaas geen KSA. Jullie kunnen gezellig met jullie familie genieten van 2e kerstdag!





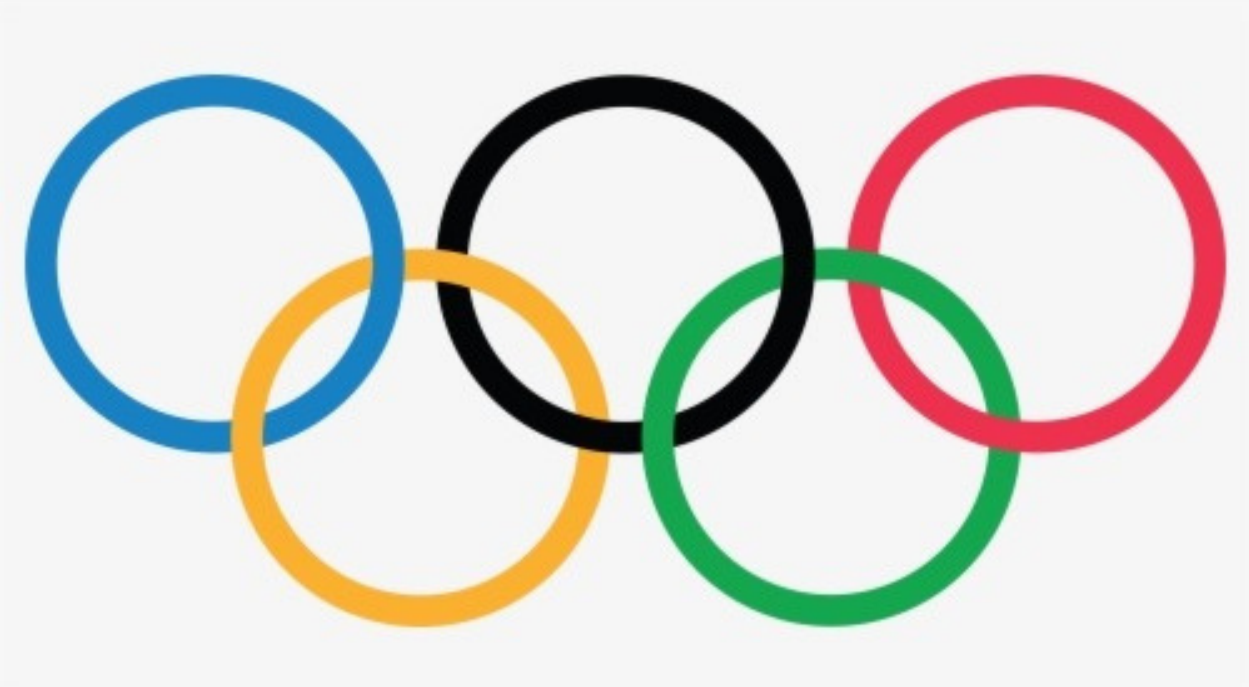

Olympische Spelen

RO345

November

Zijn jullie klaar voor nog meer

(Olympische) Spelen en plezier ?!

Wij wel !



07/11: 14u - 17u

We zijn aangekomen in de bergen om te gaan skiën! De bergen hebben wel een heel speciale verassing voor ons in petto!

14/11: 10u - 13u

Wat hoort er bij skiën in de bergen? Juist, een heerlijke maaltijd in de berghut! Maar een gezellige berghut mag natuurlijk ook niet ontbreken, dus laat je creativiteit de vrije loop.

21/11: 13u - 17u

Het is zover! Onze jaarlijkse wafelbak! Iedereen mag van onze heerlijke wafels genieten. Kijk zeker op de brief om te weten waar je verwacht wordt.



28/11: 14u - 17u

Oh nee! We zijn verdwaald in de bergen! We moeten proberen om op tijd de weg naar het vliegveld te vinden, voordat het vliegtuig zonder ons vertrekt!

December



05/12: 14u - 17u

Hij komt, hij komt, die lieve goede Sint! Wij kijken er alvast naar uit. Jullie ook?

12/12: 18u - 21u

Na al die voorbereidingen op de olympische spelen, hebben we ook eens een avond rust verdient. Tot straks!

19/12: 14u - 17u

Rinkelende bellen, kinderen vertellen van die lieve kerstman met zijn slee! Ken jij het liedje nog? Dat kan vandaag wel eens van pas komen.



26/12: geen KSA

Tijdensde feestdagen liggende Olympische Spelen even stil zodat iedereen kan genieten van deze dagen met zijn familie. Daarna gaan we er weer vol tegenaan!

Het jaar zit er weeral op ! Maar in 2027 zien wij jullie allemaal graag terug voor nog meer gekke avonturen! Wij wensen jullie allemaal een fijne kerst en een gelukkig nieuwjaar!
Knuffels, Stien en Kyra

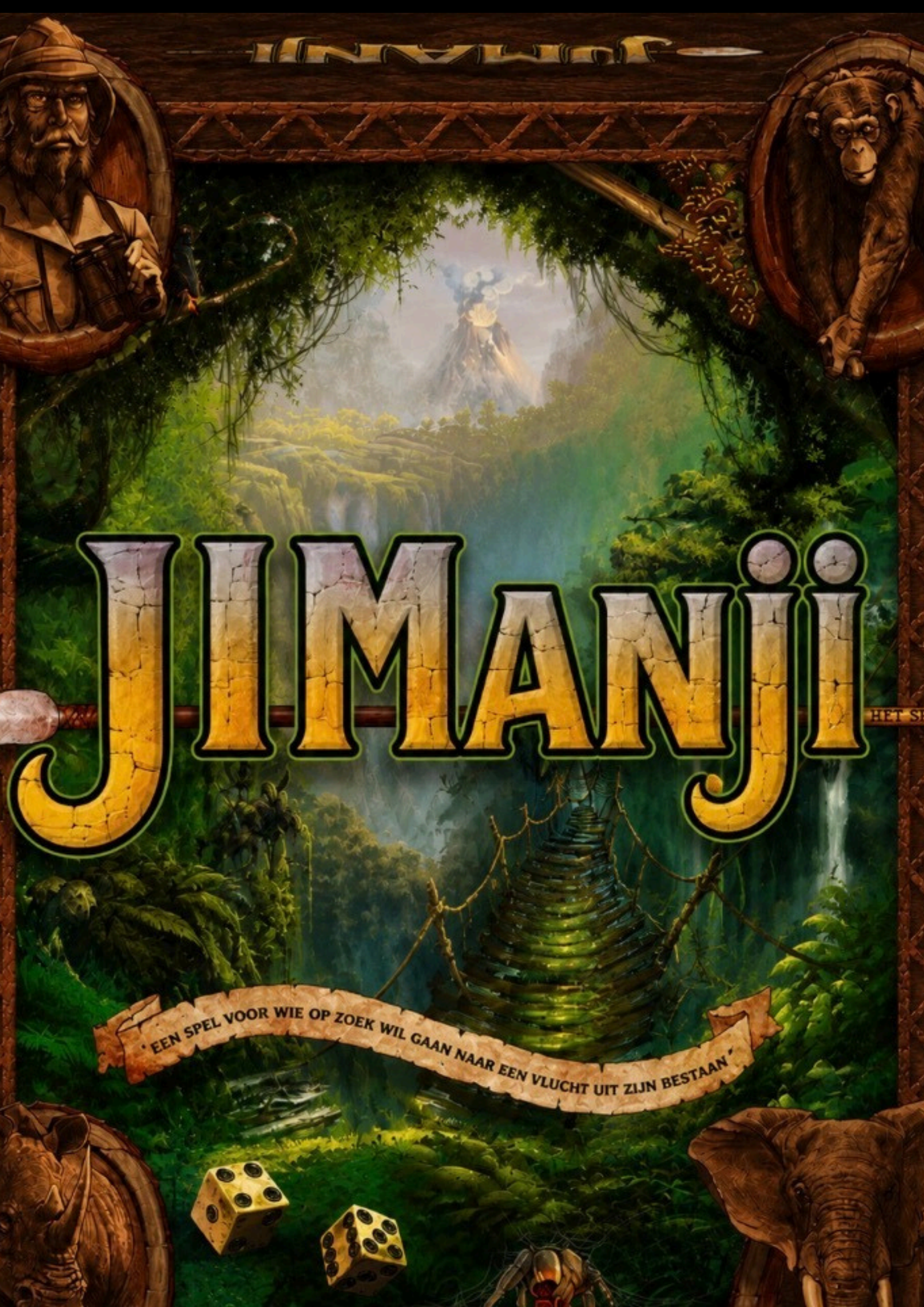
JUMANJI
'EEN SPEL VOOR WIE OP ZOEK WIL GAAN NAAR EEN VLUCHT UIT ZIJN BESTAAN'

NOVEMBER

De jungle wordt donkerder, de uitdagingen gevaarlijker… Jimmers, zijn jullie klaar voor een nieuw avontuur? Jimanji roept!

07/11: 14-17u:

In Jumanji krijgt iedereen drie levens
maar is dat voor jullie wel genoeg?
Kom vechten voor jullie levens!

14/11: 19-21:30u:

WAUW die film was de vorige keer zooo cool, wij kunnen echt niet wachten om te zien hoe hij verder gaat. Jullie ook niet? Neem een snackje en een drankje mee en kom er achter!

21/11: 13-17u:

Vandaag is het onze jaarlijkse wafelbak!
Je wordt verwacht op jouw aangewezen bakpost zoals op de brief vermeld.

28/11: 14-17u:

Vorige keer heeft de storm Austin ons ervan weerhouden om op avontuur te trekken met onze stapschoenen… deze keer laten we ons niet doen! Warme kledij + bottines gereed? Dan ben jij klaar voor vandaag!

DECEMBER

De jungle maakt zich klaar voor een ijskoud avontuur! Jimmers, houden jullie het hoofd koel? In Jumanji is zelfs de winter niet veilig!

05/12: 14-17u:

Hij komt! Hij komt!
Zijn jullie wel braaf geweest dit jaar? Daar zijn wij nog lang niet zo zeker van...
Kom langs en je komt er snel achter!

12/12: GEEN VERGADERING

Veel succes voorde strijders die examens hebben!!

pauze... volgende week zijn we er weer!

19/12: 14-17u:

HOHOHOHOHOOOOOO
Rinkelende bellen hebben we al, kinderen die vertellen.... die hebben we nog nodig!
Kom samen met ons Kerstmis vieren!!!

26/12: GEEN VERGADERING:

Liefste jimmers, wij wensen jullie fantastisch gezellige feestdagen toe! Tot volgend jaar!
xxxxxxxxxxxxx
jullie leiding.

DECEMBER

De jungle maakt zich klaar voor een ijskoud avontuur! Jimmers, houden jullie het hoofd koel? In Jumanji is zelfs de winter niet veilig!

05/12: 14-17u:

Hij komt! Hij komt!
Zijn jullie wel braaf geweest dit jaar? Daar zijn wij nog lang niet zo zeker van...
Kom langs en je komt er snel achter!

12/12: GEEN VERGADERING

Veel succes voorde strijders die examens hebben!!

pauze... volgende week zijn we er weer!

19/12: 14-17u:

HOHOHOHOHOOOOOO
Rinkelende bellen hebben we al, kinderen die vertellen.... die hebben we nog nodig!
Kom samen met ons Kerstmis vieren!!!

26/12: GEEN VERGADERING:

Liefste jimmers, wij wensen jullie fantastisch gezellige feestdagen toe! Tot volgend jaar!
xxxxxxxxxxxxx
jullie leiding.

DECEMBER

De jungle maakt zich klaar voor een ijskoud avontuur! Jimmers, houden jullie het hoofd koel? In Jumanji is zelfs de winter niet veilig!

05/12: 14-17u:

Hij komt! Hij komt!
Zijn jullie wel braaf geweest dit jaar? Daar zijn wij nog lang niet zo zeker van...
Kom langs en je komt er snel achter!

12/12: GEEN VERGADERING

Veel succes voorde strijders die examens hebben!!

pauze... volgende week zijn we er weer!

19/12: 14-17u:

HOHOHOHOHOOOOOO
Rinkelende bellen hebben we al, kinderen die vertellen.... die hebben we nog nodig!
Kom samen met ons Kerstmis vieren!!!

26/12: GEEN VERGADERING:

Liefste jimmers, wij wensen jullie fantastisch gezellige feestdagen toe! Tot volgend jaar!
xxxxxxxxxxxxx
jullie leiding.


KEEPING UP WITH THE
SIMMERS

Hay Simmers!

Nu we elkaar al wat beter hebben leren kennen is het tijd voor het echte Kardashian-werk! Nadien zullen jullie dan ook volledig de touwtjes in handen hebben (SIMSTAGE), hierover volgt nog! Maar eerst nog een paar leuke uitdagingen, wees er zeker bij!

#WeCanDoThis

7/11: 14u-17u
Ja lap hé, Khloé zit in de gevangenis: Kardashians to the rescue!

14/11: 14u-17u
We hebben ons wat laten gaan in de Louis-Vitton store en het is dringend tijd dat we wat geld verdienen!

21/11: 13u-17u
WAFELBAK (VERPLICHT)
Tijdvoor onze jaarlijkse wafelbak waar wij als bekende Kardashians zeker aan mee moeten doen. Zie brief voor meer informatie!

28/11: 14u-17u
We kregen een opdracht van hogerhand: het is aan ons om Alex Consani te kleden voor de volgende catwalk van Balenciaga, we hebben jullie creativiteit nodig!

~December~

5/12: GEEN VERGADERING
Iets te druk bezig met alle cadeautjes die we hebben gekregen, tot volgende week!

12/12: FILMAVOND 21u
Neem iets lekkers en een dekentje mee, dan kruipen we allemaal lekker samen: time for a movie night!

19/12/ : KERSTFEESTJE 14u-17u
Vandaag vieren we kerst! Op deze koude dagen komen we allemaal gezellig samen en klinken we op elkaars gezondheid



26/12: geen vergadering, veel succes met jullie examens!
2/01: geen vergadering, gelukkig nieuwjaar!
WE ZIEN JULLIE GRAAG VOLGEND JAAR TERUG

Informatie SIMSTAGE 9/01 tot 10/01:
Jammergenoeg heeft de leiding ook examens maar gelukkig zijn jullie er dan om ons te vervangen, nu jullie goed genoeg opgeleid zijn tot Kardashian. Jullie krijgen ook nog tijd op de KSA om voor te bereiden.

Contactgegevens van de leiding:

RO3123:

Charlotte Eygenraam – 0475/60.66.87
Anne-Sophie Tas – 0472/55.70.31
Lore Van Acker – 0477/33.58.65
Marjan Haentjens - 0473/24.48.15

RO4561:

Stien Clemminck – 0468/58.56.77
Kyra Van Gucht - 0471/29.30.55

JIM:

Charlotte Smet - 0471/73.66.13
Ella Leemans - 0471/97.38.20

SIM:

Fiebe Van der Moortere – 0489/26.73.51
Mia Haentjens – 0479/38.84.40

Groepsleiding:

Dorien Clinckaert – 0470/06.93.15
Fiebe Van der Moortere – 0489/26.73.51
Emily Olluyn – 0475/44.92.46

Losse leden:

Kedija Sweerman – 0493/93.06.76